

OSTANSICHT

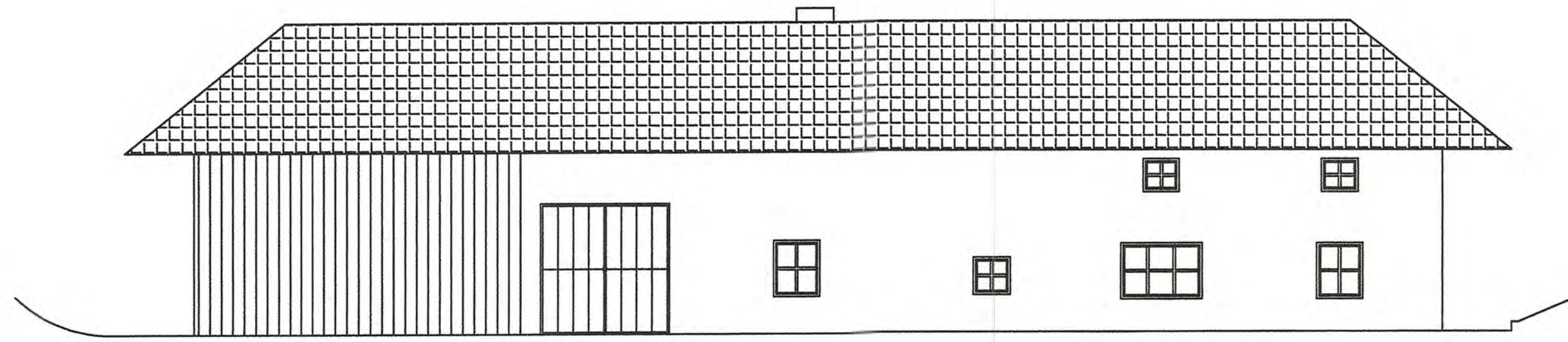

NORDANSICHT

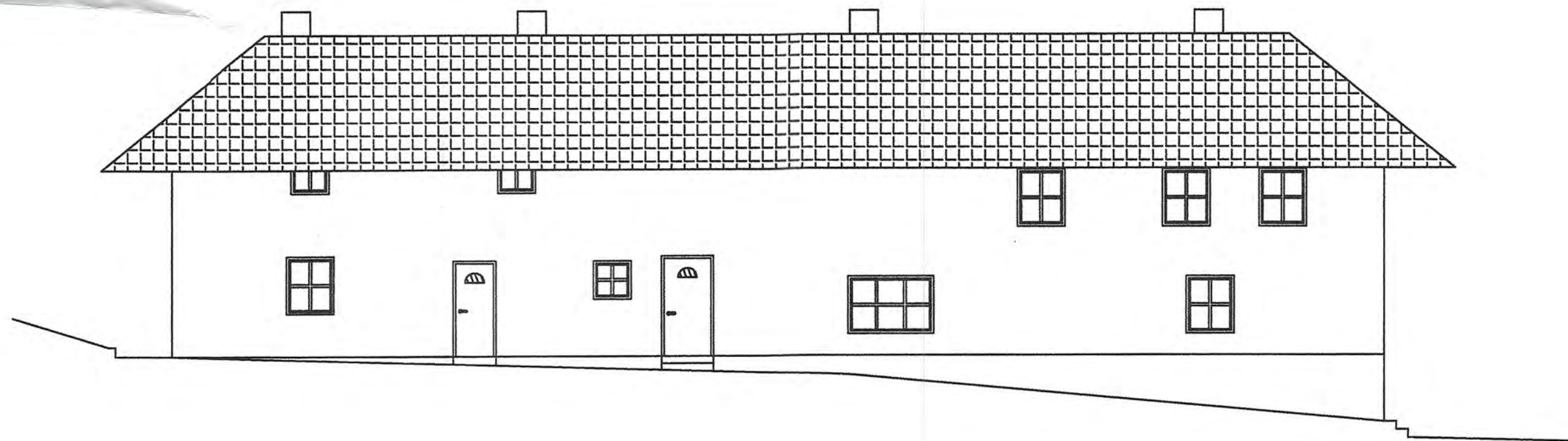

WESTANSICHT

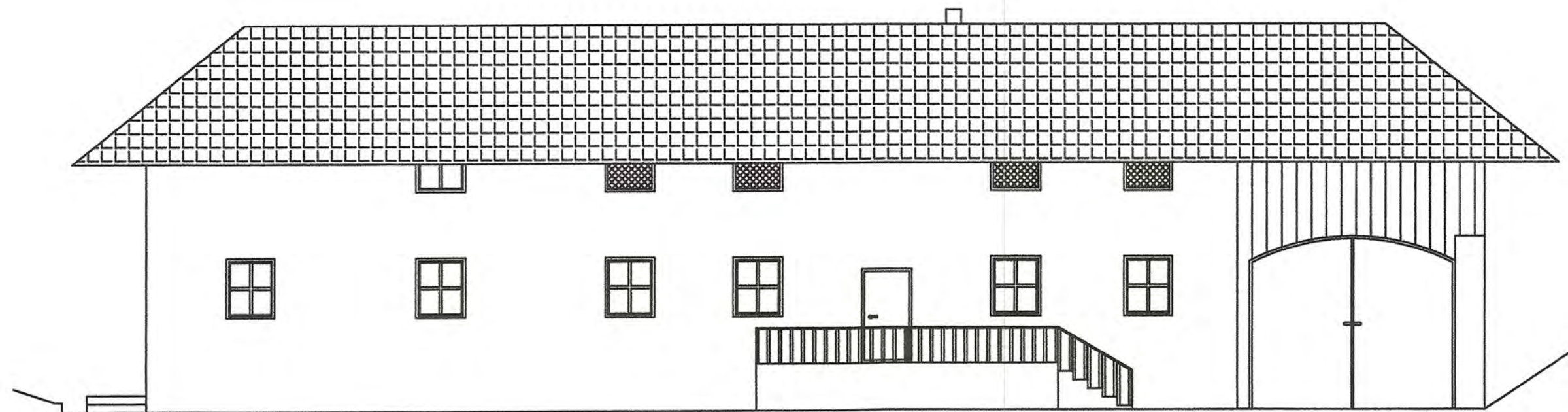

Stadtamt Leonding, Bez. Linz-Land
Dieser Plan lag der Bauver-
handlung am 6. MAI 1997
zugrunde.

Der Verhandlungsleiter:

Amtsstück



EINREICHPLAN M1:100

Bauliche Änderungen u. Garageneinbau
im bestehenden Bauernhof

Ansichten

Parzellennr.: 331/1

Bauwerber und Grundeigentümer:

Steffan Helmut
Hainzenbachstr. 72
4060 Leonding

Planverfasser:

BAUMEISTER
BAU GEM.B.H.

Baufuehrer:

BAUMEISTER
KRAUSHOFER
BAU GEM.B.H.
4060 LEONDING, STUMMERSTR.6, TEL.877701

1060 LEONDING, STUMMERSTR.6, TEL.877701
22.X.97

Behoerde:

Stadtamt Leonding, Bez. Linz-Land
Unter den Bedingungen des ha.
Bescheides vom 11 JUNI 1997
Zl. III 14-264-13419-6744-1997 12
baupolizeilich genehmigt.

Leonding, am 8. JULI 1997

Der Bürgermeister:

Allharting, 25.03.1997

