

Plan entspricht der tatsächlichen Bauausführung.  
Überprüfung am 10.4.1946  
durch Ing. Fuchs  
Der Bürgermeister: *J. Müller*

ERDGESCHOSZ

1. OBERGESCHOSZ

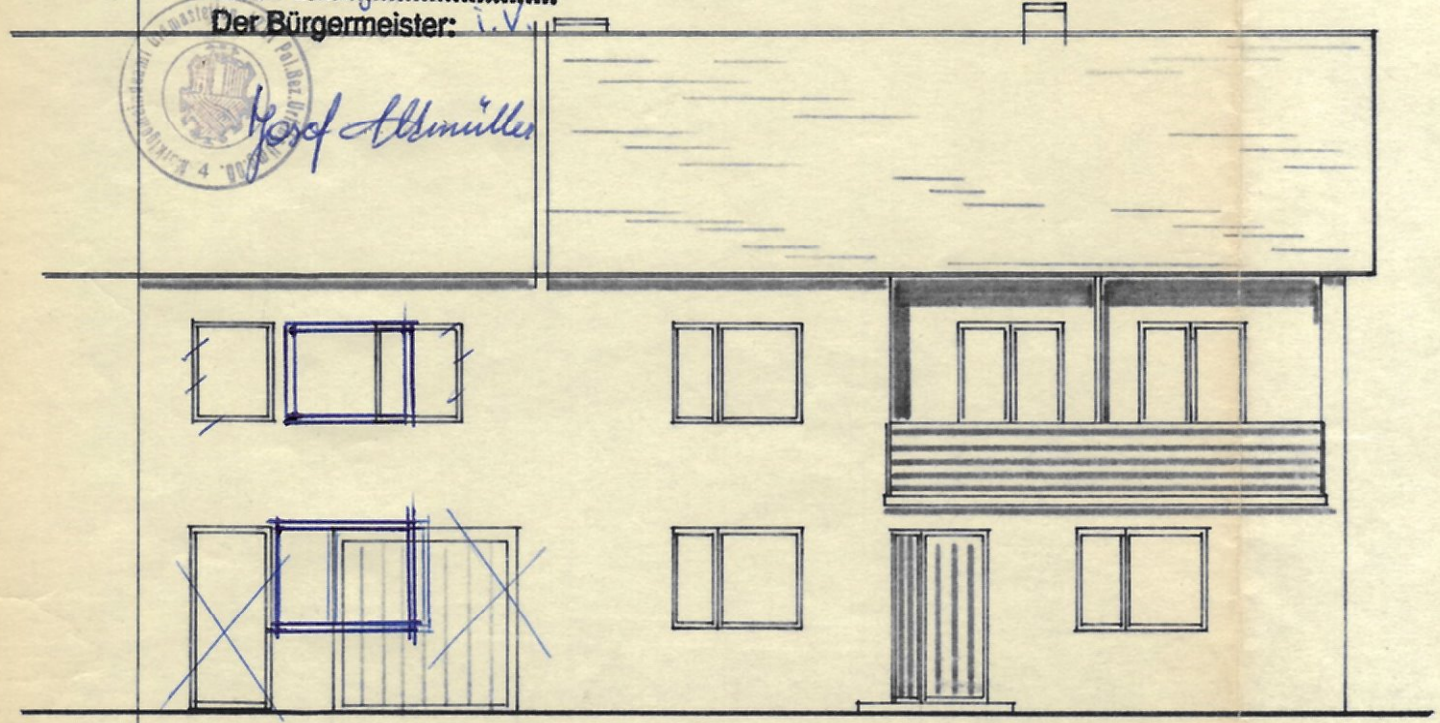

AMTSSTÜCK SÜDANSICHT

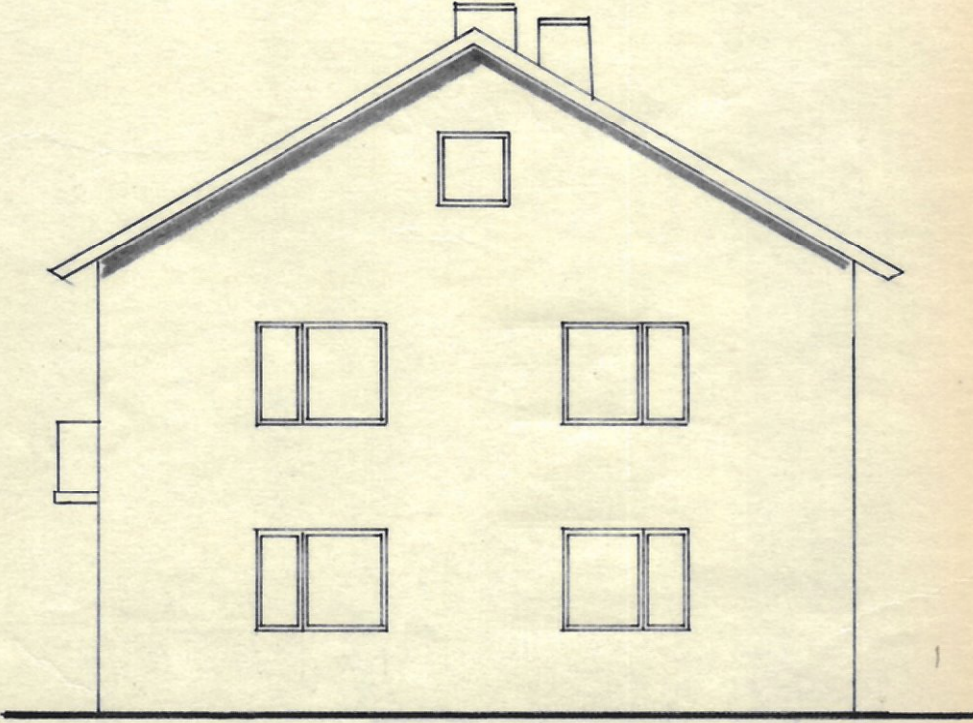

STRASZENANSICHT

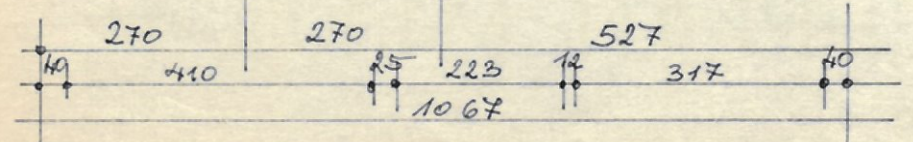
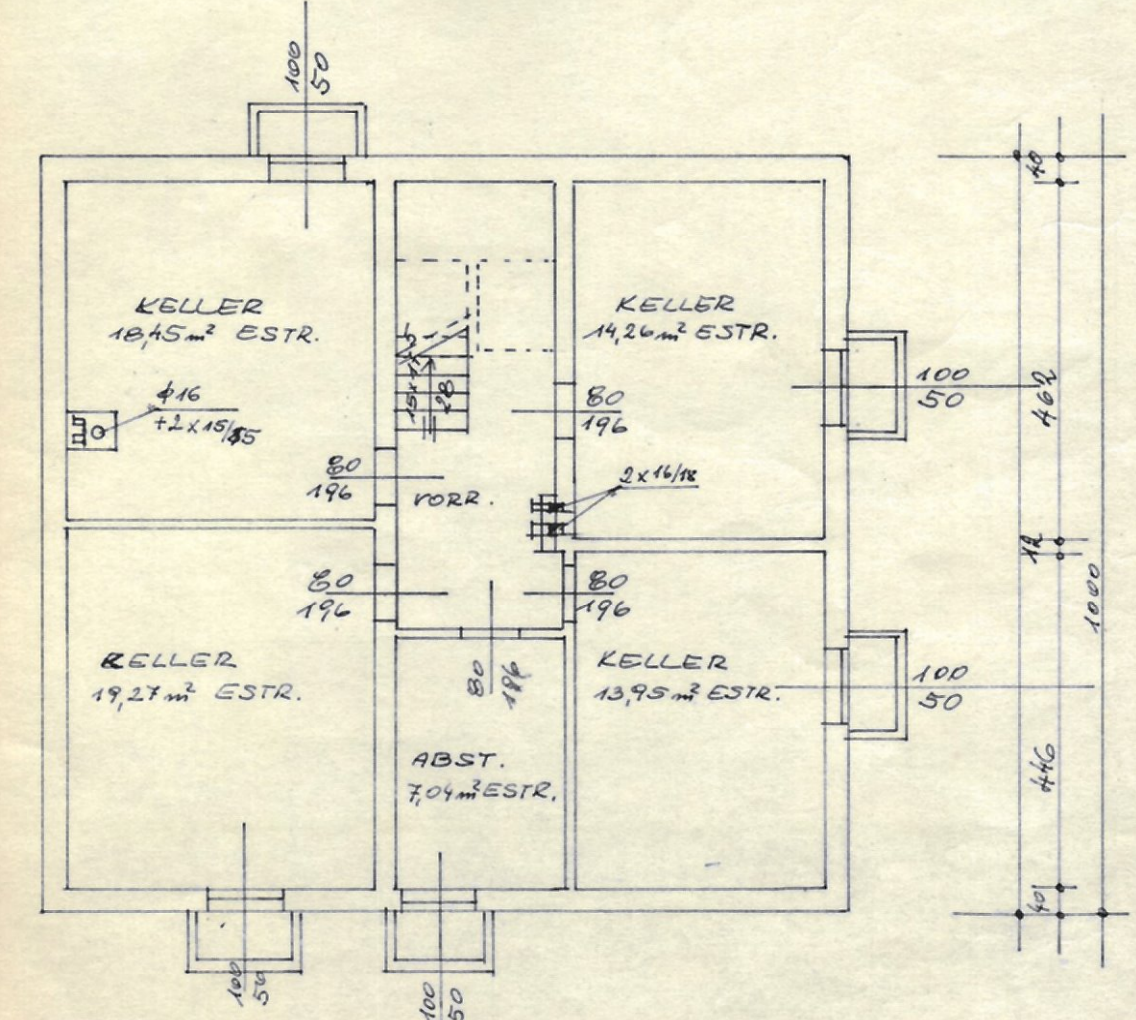

KELLER

ÄNDERUNGSPLAN ZUM EINREICHPLAN M:1:100  
FÜR HERRN RUDOLF KAISER LASSERSTORF N. 10

*Dieter von...*